

**Sitzungsvorlage 97/2020****Antrag auf Genehmigung einer Erdauffüllung auf den Grundstücken Flst. 7579, 7580, 7581 und 7582, Gewinn "Engelskehr"**Sachverhalt:

Der Antragsteller beabsichtigt, auf den Flurstücken 7579, 7580, 7581 und 7582 im Gewinn „Engelskehr“ zu Zwecken der Bewirtschaftungserleichterung und Bodenverbesserung eine Erdauffüllung vorzunehmen. Insgesamt sollen ca. 40 Ar mit ca. 2.666 m<sup>3</sup> aufgefüllt werden. Die maximale Auffüllhöhe beträgt 2,80 m. Das Erdmaterial stammt von zwei Flurstücken aus der Neustadter Straße in Bad Friedrichshall. Für die geplante Erdauffüllung ist das Einvernehmen der Gemeinde erforderlich. Aus Sicht der Verwaltung spricht nichts gegen die geplante Auffüllung, jedoch sollte diese wegen einer geordneten Regenwasserableitung auf den Feldwegen nicht direkt am Feldwegrand beginnen.

Beschlussvorschlag:

Ein Beschlussvorschlag kann derzeit noch nicht erstellt werden, da vorab noch nicht alle Fragen geklärt werden konnten.

CS

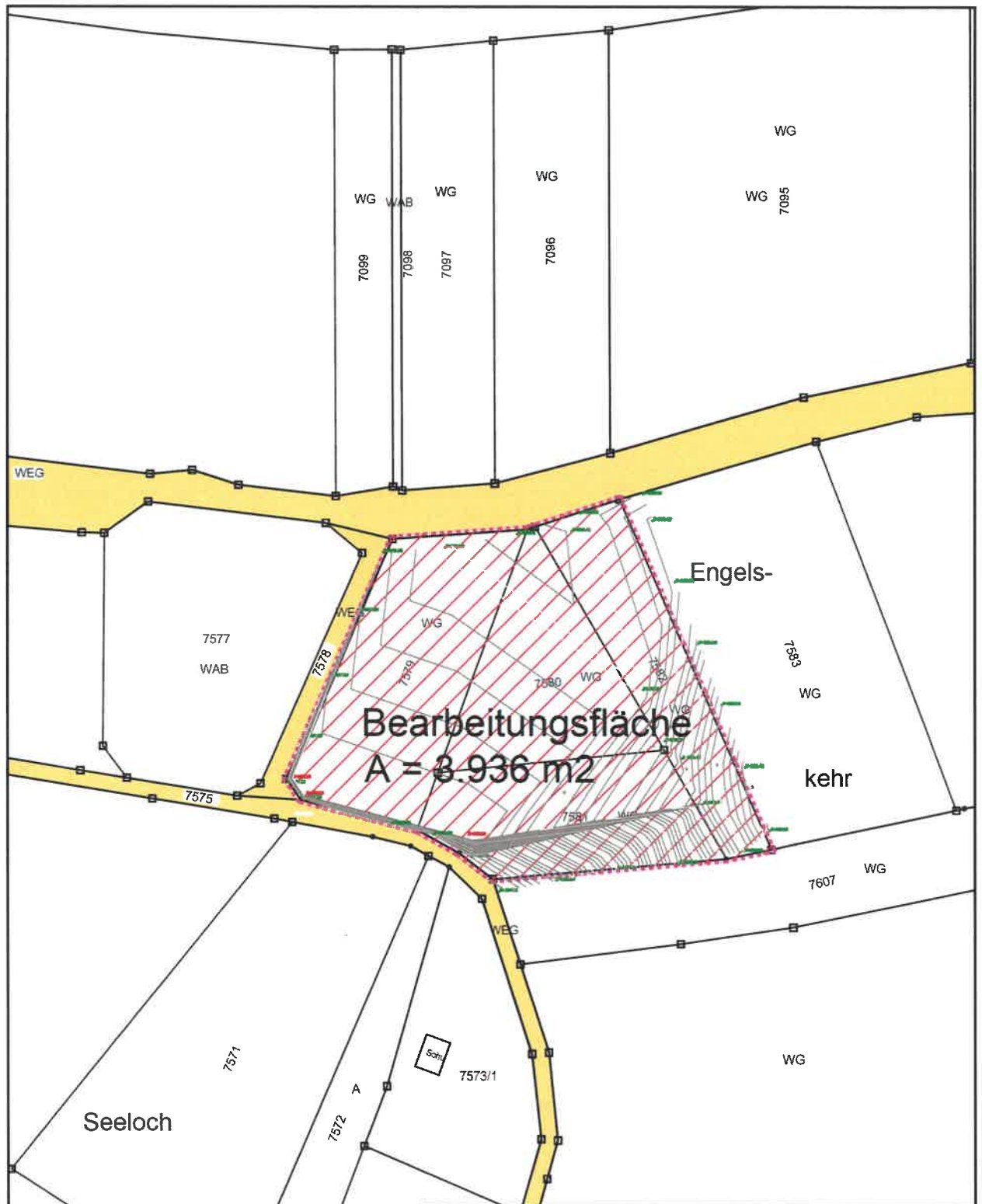

1.	Genehmigungsplanung	KS 20111	1
	KS Ingenieure i.G.	Tel. 07266 / 91 42 - 0	
	Fürfelder Weg 7 74912 Kirchart-Berwangen	Fax: 07266 / 91 42 - 28 E-Mail: info@ksingenieure.de Internet: www.KSingenieure.de	
Bauherr: <b>Erdbau Kuhn GmbH &amp; Co. KG</b>			
Projekt: Bodenverbesserung und Bewirtschaftungserleichterung Weinberg, Gemarkung Nordheim Flurstücke 8167, 8168, 8169, 8170			
Flächenplan			
Hoffmann	Schlachter	1 : 1000	07.09.2020

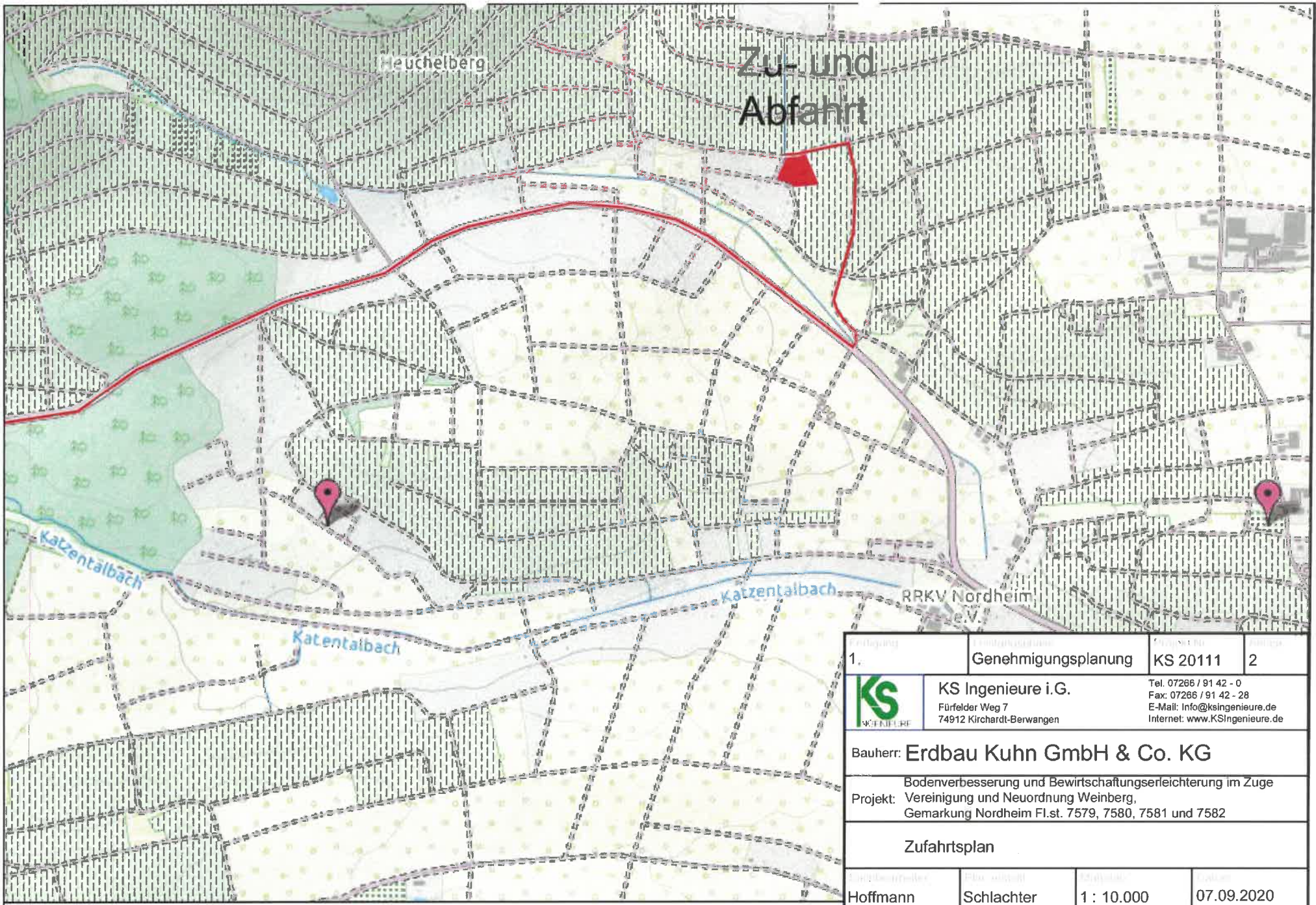

1.	Genehmigungsplanung	KS 20111	2
	KS Ingenieure i.G. Fürfelder Weg 7 74912 Kirchardt-Berwangen	Tel. 07266 / 91 42 - 0 Fax: 07266 / 91 42 - 28 E-Mail: <a href="mailto:info@ksingenieure.de">info@ksingenieure.de</a> Internet: <a href="http://www.KSingenieure.de">www.KSingenieure.de</a>	
Bauherr: <b>Erdbau Kuhn GmbH &amp; Co. KG</b>			
Projekt: Bodenverbesserung und Bewirtschaftungserleichterung im Zuge Vereinigung und Neuordnung Weinberg, Gemarkung Nordheim Fl.st. 7579, 7580, 7581 und 7582			
Zufahrtsplan			
Hoffmann	Schlachter	1 : 10.000	07.09.2020