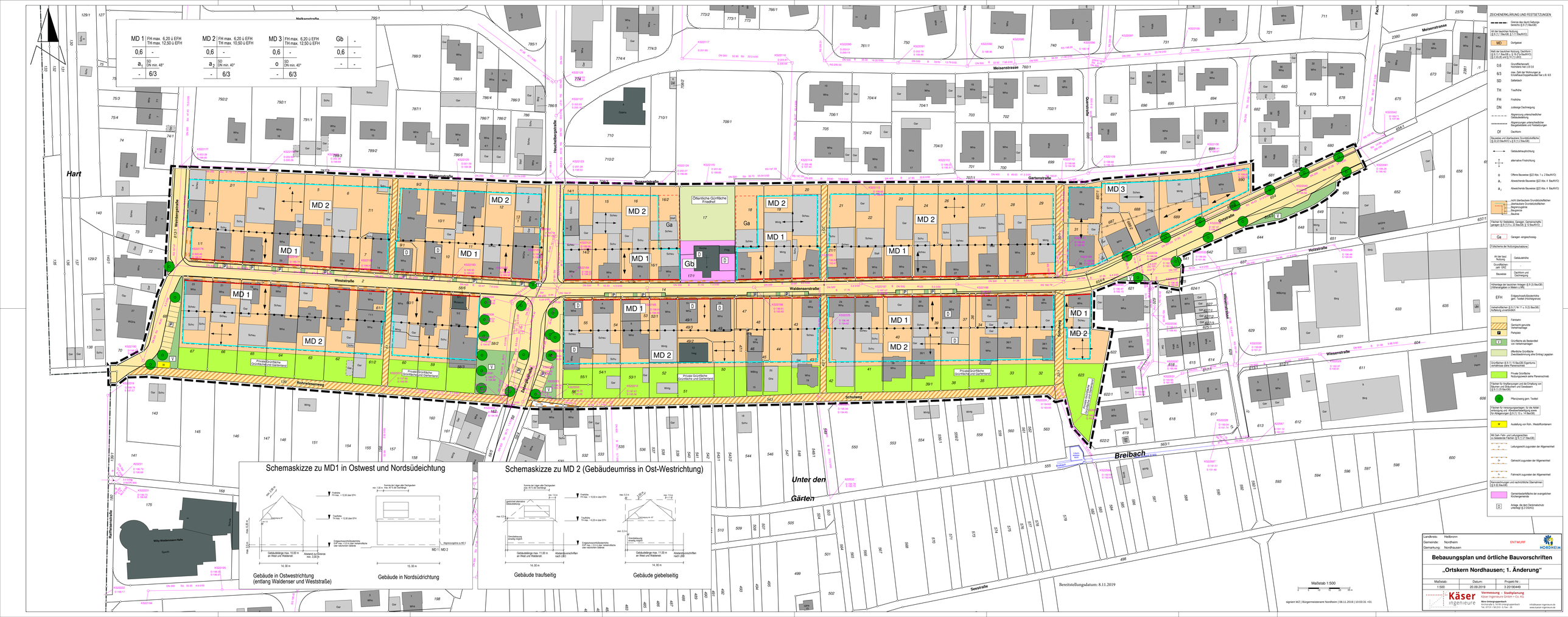

MD 1 FH max. 6,20 ü EFH TH max. 12,50 ü EFH
0,6 -
a1 SD DN min. 48°
- 6/3
MD 2 FH max. 6,20 ü EFH TH max. 10,50 ü EFH
0,6 -
a2 SD DN min. 40°
- 6/3
MD 3 FH max. 6,20 ü EFH TH max. 12,50 ü EFH
0,6 -
o SD DN min. 40°
- 6/3
Gb -
0,6 -
- -
Hart
Meisenstrasse
Weststraße
Waldenserstraße
Schuhweg
Rohrwiesenweg
Breibach
Unter den Gärten
Öffentliche Gürtfläche Friedhof
Schemaskizze zu MD1 in Ostwest und Nordsüdeichtung
Gebäude in Ostwestrichtung (entlang Waldenser und Weststraße)
Gebäude in Nordsüdrichtung
Schemaskizze zu MD 2 (Gebäudeumriss in Ost-Westrichtung)
Gebäude traufseitig
Gebäude giebelseitig
Bereitstellungsdatum: 8.11.2019
Maßstab 1:500
ZEICHENERKLÄRUNG UND FESTSETZUNGEN
Landkreis: Heilbronn
Gemeinde: Nordheim
Gemarkung: Nordhausen
ENTWURF
NORDHEIM
Bebauungsplan und örtliche Bauvorschriften
„Ortskern Nordhausen; 1. Änderung“
Maßstab: 1:500
Datum: 20.09.2019
Projekt-Nr.: 3 20190449
Käser ingenieure
Vermessung - Stadtplanung
Käser Ingenieure GmbH + Co. KG